

MODIFICA RESOLUCIÓN EXENTA N°781 DE FECHA 26 DE JULIO DE 2024 QUE LLAMA A POSTULACIÓN EN CONDICIONES ESPECIALES PARA LA PRESENTACIÓN DE PROYECTOS HABITACIONALES DEL PROGRAMA DE INTEGRACIÓN SOCIAL Y TERRITORIAL, REGULADO POR EL D.S. N° 19, (V. Y U.), DE 2016, Y SUS MODIFICACIONES, EN TERRENOS DE PROPIEDAD SERVIU, EN LA REGIÓN DEL MAULE, CORRESPONDIENTE A ETAPA 1 PLAN URBANO HABITACIONAL BARRIO PARQUE CORNELIO BAEZA DE TALCA.

TALCA, **09 OCT. 2024**

RESOLUCIÓN EXENTA N° / **1097**

VISTOS:

- a) Artículos 6 y 7 de la Constitución Política de la República.
- b) Ley N° 16.391, que crea el Ministerio de Vivienda y Urbanismo.
- c) D.L N° 1305, de 1975, que reestructura y regionaliza el Ministerio de Vivienda y Urbanismo.
- d) D.S. N° 397, (V y U), de 1976, Reglamento Orgánico de las Secretarías Regionales Ministeriales de Vivienda y Urbanismo.
- e) El D.S. N° 19, (V. y U.), de 2016, que Reglamenta el Programa de Integración Social y Territorial, y sus modificaciones, en especial el D.S. N° 16, (V. y U.), de 2019;
- f) La Ley N°21.450, sobre Integración Social en la Planificación Urbana, Gestión de Suelo y Plan de Emergencia Habitacional;
- g) La Resolución Exenta N° 2.142, (V. y U.), de fecha 20 de diciembre de 2023, que autoriza efectuar llamados a postulación y/o comprometer recursos durante el año 2024 para el otorgamiento de subsidios habitacionales y señala el monto de los recursos destinados, entre otros, a la atención a través del programa regulado por el D.S. N° 19, (V. y U.), de 2016;
- h) La Resolución Exenta N° 510, (V. y U.), de fecha 28 de febrero de 2023, que llama a postulación en condiciones especiales año 2023, para la presentación de proyectos habitacionales del Programa de Integración Social y Territorial, D.S. N°19, (V. y U.), de 2016;
- i) Decreto Supremo N° 23 de fecha 26 de septiembre de 2023 (V. y U.), que me designa como Secretario Regional Ministerial de Vivienda y Urbanismo de la Región del Maule.
- j) Lo establecido en la Resolución N° 7, de 2019, de la Contraloría General de la República, que fija normas sobre exención del trámite de toma de razón.

CONSIDERANDO:

- a) Que, la Ley N° 21.450, sobre Integración Social en la Planificación Urbana, Gestión de Suelo y Plan de Emergencia Habitacional, contempla dentro de sus objetivos garantizar el acceso a viviendas en entornos bien localizados, conectados a equipamientos, áreas verdes y servicios, favoreciendo la integración social y urbana, expandiendo la oferta de viviendas en diversas localidades;

- b) Que, dentro de los objetivos del MINVU, se encuentra disminuir el déficit habitacional de los sectores vulnerables y medios de la población, reduciendo la inequidad y fomentando la integración social, por lo que se hace necesario generar proyectos habitacionales que cumplan dicha finalidad en todas las regiones del país;
- c) Que, el SERVIU del Maule dispone de un terreno para la comuna de Talca para gestionar un Proyecto de Integración Social, en el marco del D.S. N° 19, (V. y U.), del 2016, ubicado en el sector Norte del Canal Baeza, en la intersección de calles 16 Oriente y 6 Norte, con una superficie total de 21.030 m²;



Figura N°1: Terreno situación inicial, Etapa 1 Proyecto Parque Cornelio Baeza, Comuna de Talca.

- d) Que, el SERVIU del Maule, a la fecha de publicación del presente llamado, se encuentra tramitando la solicitud de Subdivisión del Lote singularizado en el considerando g), de manera tal de obtener tres terrenos con las siguientes superficies: Lote A 7.316,3 m², Lote B 9.960,4 m² y Lote C 3.753,3 m². Siendo en los lotes A y B en donde se emplazará el Proyecto de Integración Social, en el marco del D.S. N° 19, (V. y U.), del 2016;

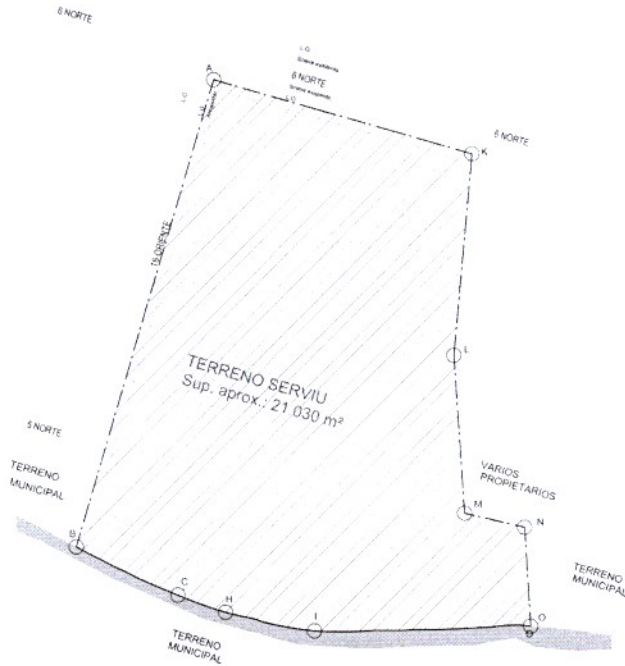
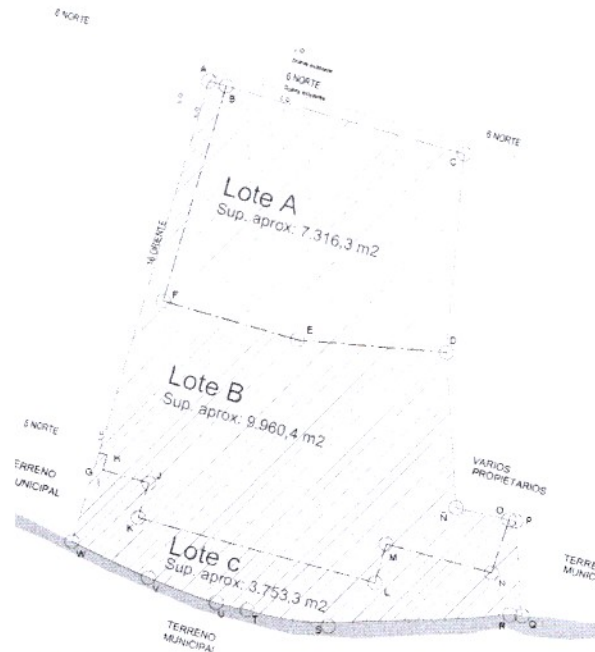

Figura N°2: Proyecto de Subdivisión sobre Terreno Serviú (Subdivisión en trámite) Etapa 1 Proyecto Barrio Parque Cornelio Baeza, Comuna de Talca.

- e) Que, la ejecución de los proyectos habitacionales de Integración Social que resulten seleccionados en el presente llamado a postulación regional del DS N° 19 (V. y U.), de 2016,